



# **DOCTORADO EN ADMINISTRACIÓN Y ESTUDIOS ORGANIZACIONALES**

**R.V.O.E. SEP No. 20231615**





# ***UNA TRAYECTORIA DE MÁS DE 300 AÑOS***

La Universidad La Salle Morelia, tiene el compromiso claro de formar ciudadanos líderes con sentido humano involucrados activamente con la sociedad, a través de sus programas de Posgrado, permite a sus egresados desarrollar competencias profesionales y de investigación mediante una oferta académica pertinente y de vanguardia. El claustro docente está conformado por profesionales de alto nivel que se distinguen por su perfil académico y experiencia profesional.





# OBJETIVO GENERAL

# DIRIGIDO A

Formar investigadores para el liderazgo académico y profesional del más alto nivel, capaces de producir, transmitir y difundir conocimientos, y desarrollos tecnológicos, así como de diseñar e implementar propuestas innovadoras de intervención y de gestión, desde la perspectiva de la Administración y de los Estudios Organizacionales que contribuyan al desarrollo sustentable del país.



Egresados de maestría preferentemente en áreas económico – administrativo y sociales, tales como Administración de Negocios, Economía, Contaduría, Negocios Internacionales, Desarrollo Organizacional, Comunicación Organizacional Administración Turística, Administración de Recursos Humanos, Mercadotecnia, Psicología, Sociología, Gestión de la Calidad, entre otras. Responsables de decisiones del sector social, público y privado que busquen alternativas de solución de problemas dentro del contexto de la investigación.



## **LÍNEAS DE GENERACIÓN Y APLICACIÓN DEL CONOCIMIENTO.**

El programa doctoral atiende la línea de generación y aplicación del conocimiento (LGAC) denominada Desarrollo, Innovación y Organizaciones. De esta línea se derivan las siguientes temáticas: ingeniería y análisis financiero; modelos organizacionales y gestión empresarial para el desarrollo; y competitividad, desarrollo e innovación regional.

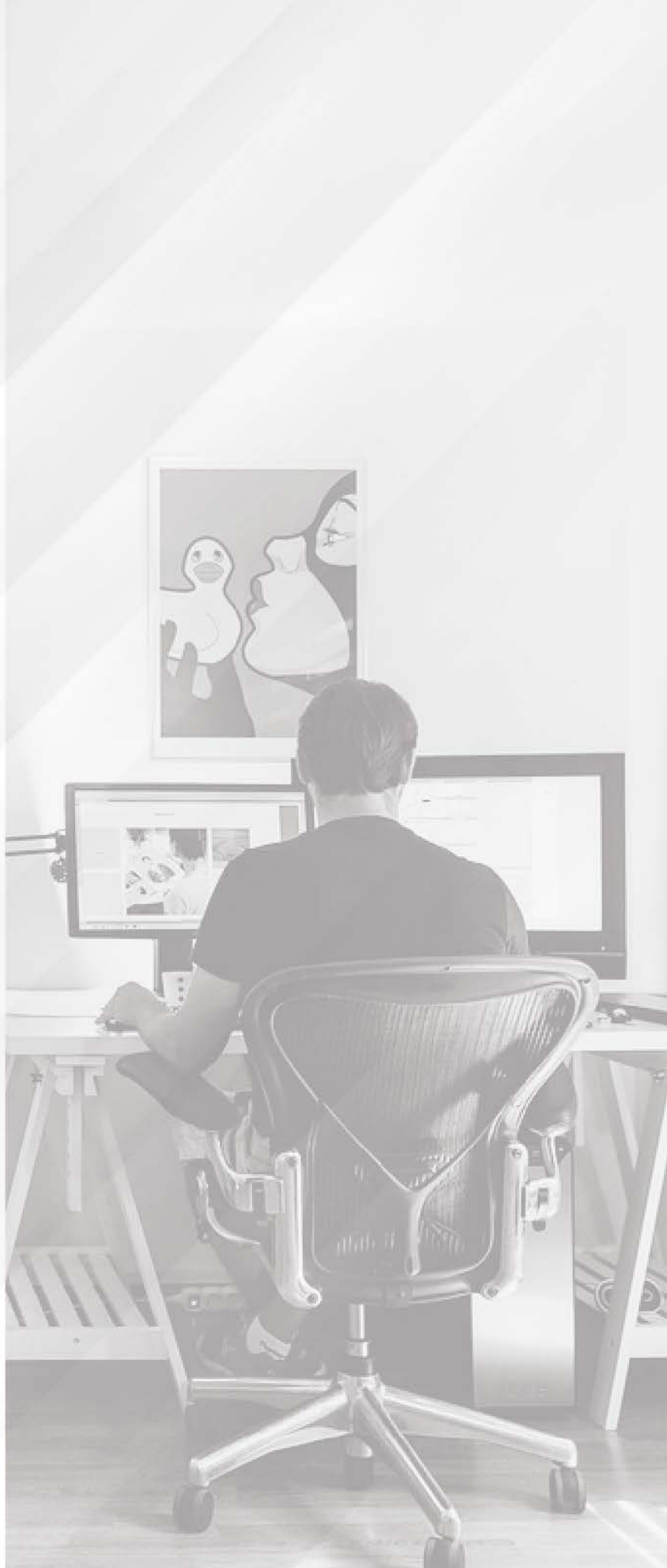



# PLAN DE ESTUDIOS

## 1 PRIMER SEMESTRE

- Estudios Organizacionales
- Metodología de Investigación Cuantitativa

## 2 SEGUNDO SEMESTRE

- Intervención y Gestión de las Organizaciones
- Metodología de Investigación Cualitativa

## 3 TERCER SEMESTRE

- Competencias del Administrador
- Tópicos de Innovación y Competitividad
- Seminario de Investigación I

## 4 CUARTO SEMESTRE

- Retos Emergentes del Administrador
- Tópicos Administrativos Organizacionales
- Seminario de Investigación II

## 5 QUINTO SEMESTRE

- Seminario de Investigación III

## 6 SEXTO SEMESTRE

- Seminario de Investigación IV

# INICIO ENERO 2024

Modalidad: **Escolarizada Presencial**

Viernes de 18:00 a 22:00 horas y sábado de 9:00 a 13:00 horas.

## PROCESO DE ADMISIÓN

1. Completar el formato de inscripción.
2. Carta libre del aspirante sobre motivos para ingresar al programa, y expectativas tras el logro del grado.
3. Presentar anteproyecto de investigación.
4. Entrevista con el Director de Posgrados e Investigación.
5. Requisitos documentales para la inscripción (original y tres copias):
  - Acta de nacimiento reciente.
  - CURP certificada.
  - Certificado total de estudios de Maestría.
  - Título y cédula profesional federal de Maestría por ambos lados. En caso de no tener cédula federal, firmar un documento que comprometa al estudiante a tramitar su cédula federal.
  - Carta de autorización de obtención de grado de maestría por estudios de Doctorado en caso de no contar con grado y cédula de maestría.
  - 1 copia del certificado de licenciatura.
  - 1 fotografía tamaño infantil reciente.

### MÁS INFORMACIÓN

Tel: (443) 314 8752 / (443) 321 2101

Ext. 1105, 1142, 1127

[academicaposgrados@ulsamorelia.edu.mx](mailto:academicaposgrados@ulsamorelia.edu.mx)

<https://www.lasallemorelia.edu.mx/oferta-educativa/posgrados>